

2º PAVIMENTO  
ESCALA 1/50

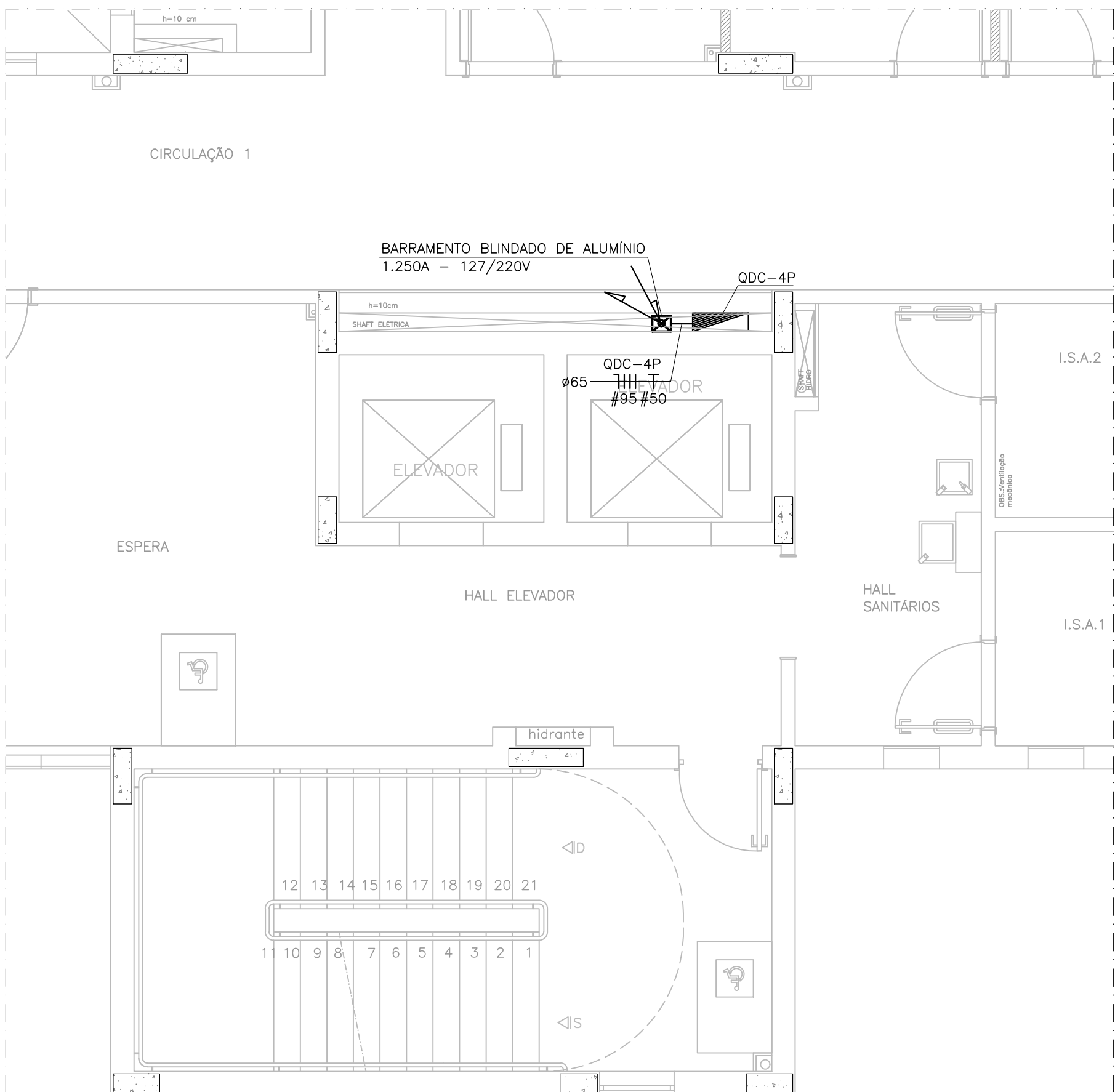

4º PAVIMENTO  
ESCALA 1/50

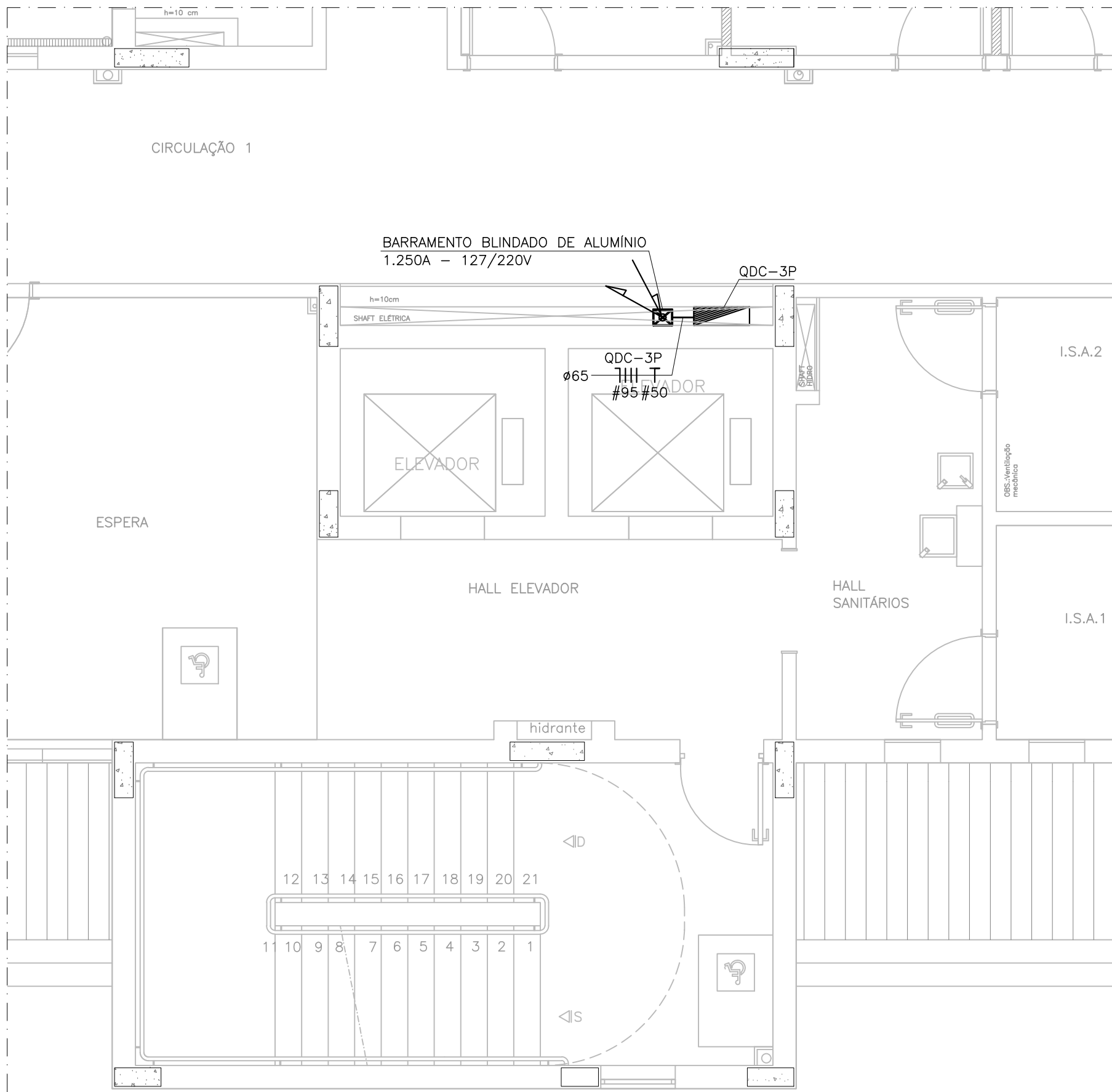

3º PAVIMENTO  
ESCALA 1/50

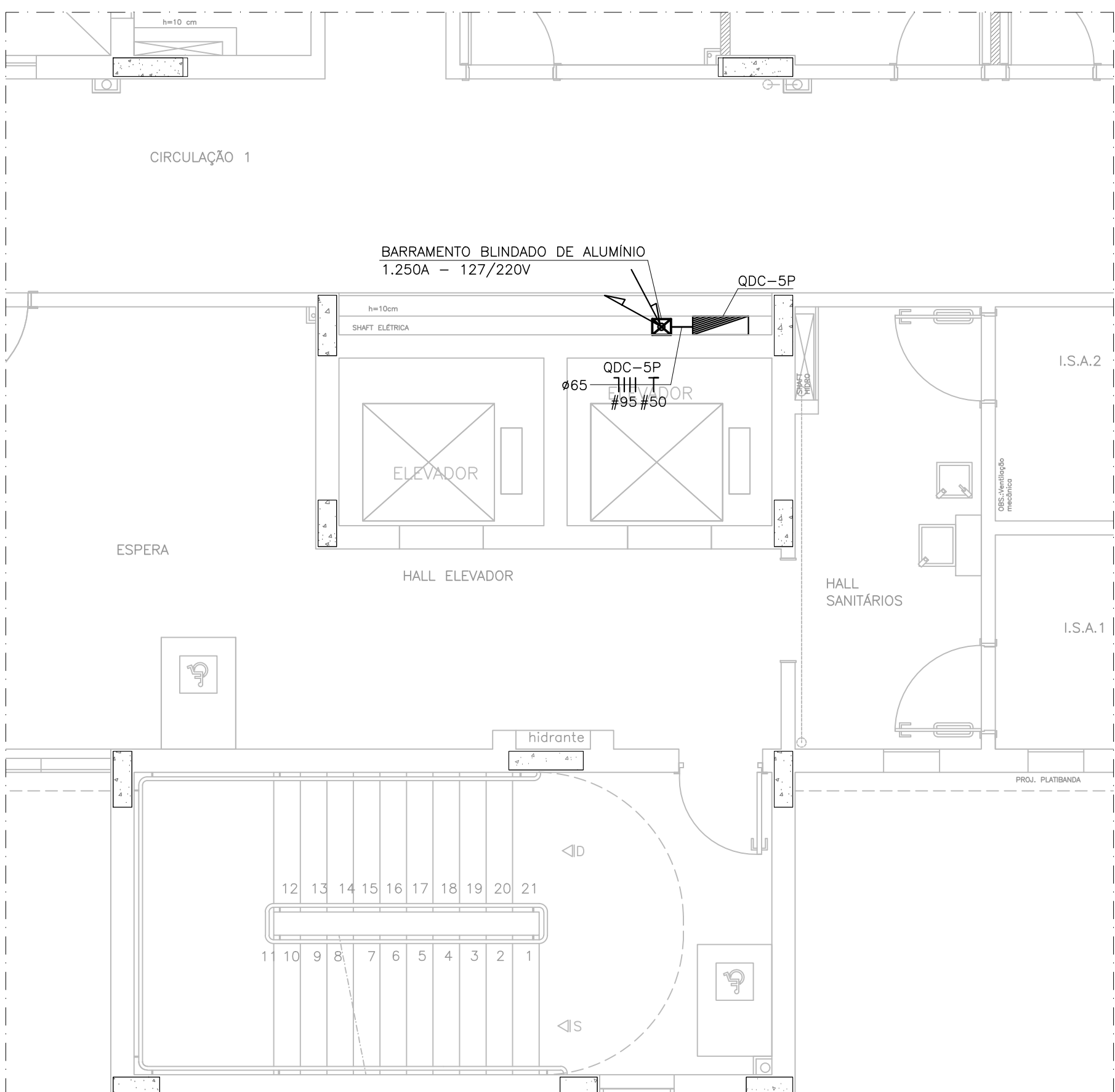

5º PAVIMENTO  
ESCALA 1/50

TABELA DE EQUIVALÊNCIA DE ELETRODUTOS		
POLEGADAS	mm/PVC	mm/AÇO
1/2"	20mm	16mm
3/4"	25mm	20mm
1"	32mm	25mm
1.1/4"	40mm	32mm
1.1/2"	50mm	40mm
2"	60mm	50mm
2.1/2"	75mm	65mm
3"	85mm	80mm
4"	110mm	100mm

PARA SIMBOLOGIA E NOTAS, VER FOLHA 01/40.

EXE	00	PROJETO EXECUTIVO – LICITAÇÃO OBRA	EFICÁCIA	20/10/20
TIPO	REV	DESCRIÇÃO	DESENHO	DATA
REVISÕES				
MINISTÉRIO PÚBLICO DO ESTADO DE MINAS GERAIS SEDE DAS PROMOTORIAS DE JUSTIÇA DA COMARCA DE RIBEIRÃO DAS NEVES				
ENDEREÇO: RUA VERA LÚCIA DE OLIVEIRA ANDRADE S/N°, BAIRRO VILA ESPLANADA, RIBEIRÃO DAS NEVES			ÁREA TERRENO: 3.235,71 m²	
			ÁREA CONSTRUÍDA: 3.915,46 m²	
PROPRIETÁRIO:			CNPJ: 20.971.057/0001-45	
PROCURADORIA GERAL DE JUSTIÇA DO ESTADO DE MINAS GERAIS				
PROJETO EXECUTIVO DE INSTALAÇÕES ELÉTRICAS				
EMPRESA:  ENGENHEIRO FABRÍCIO SILVA LIMA CREA: 80.082/D-MG EFICÁCIA PROJETOS E CONSULTORIA LTDA RESPONSÁVEL TÉCNICO:  RAPHAEL SERNIZON FRANÇA  FÁBIO JOSÉ MACIEL DE OLIVEIRA			CNPJ: 06.301.115/0001-00	
			CREA: 187.701/D-MG	
			117.192/D-MG	
CONTEÚDO: ALIMENTADORES DE BAIXA TENSÃO – 2º, 3º, 4º E 5º PAVIMENTOS			DATA: 20/10/20	FOLHA: 02/40
			ESCALA: INDICADA	